1152814
26-09-2013

Lanterna 2 posizioni 6 facce

ISTRUZIONI PER L'USO E ISTRUZIONI DI SICUREZZA

Istruzioni originali

ATTENZIONE! Prima di usare il prodotto,
eggete attentamente le istruzioni per l'uso.

A
1
2
3
4
5
6

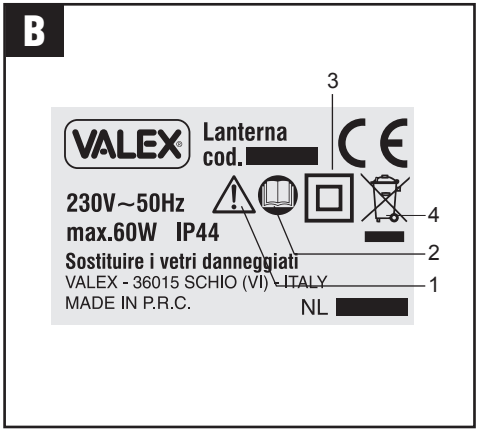
B
3
VALEX
Lanterna
cod.
230V~50Hz
max.60W IP44
4
2
Sostituire i vetri danneggiati
VALEX - 36015 SCHIO (VI) - ITALY
1
MADE IN P.R.C.
NL

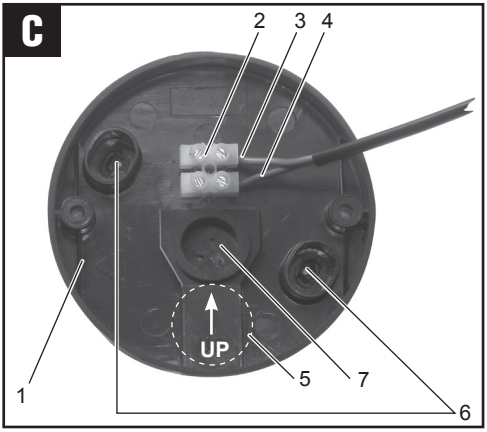
C
2
3
4
UP
1
5
7
6

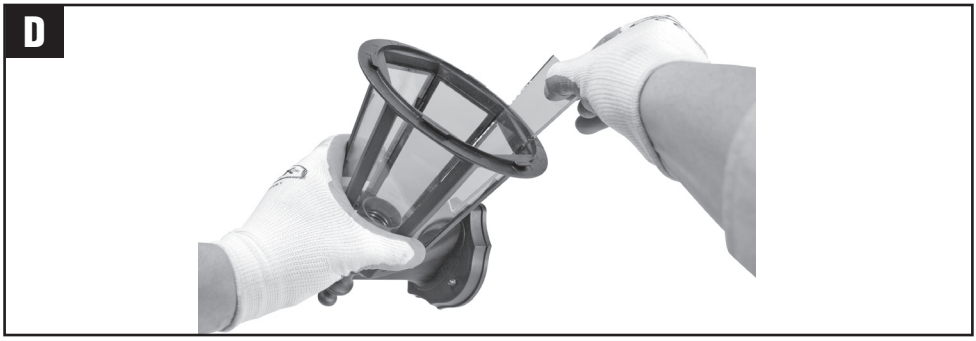
D

E

MONTANTE

DISCENDENTE

F

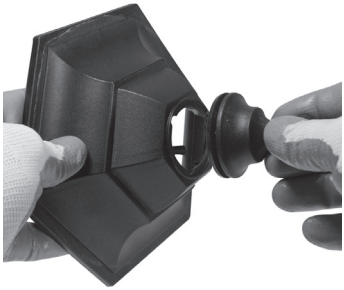

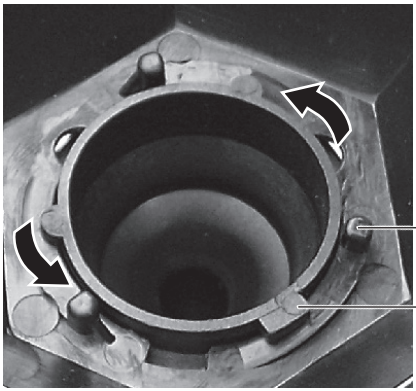

Ruotare i componenti fino a raggiungere con il punto ‘A’ il punto ‘B’.

Vi ringraziamo per averci preferito nella scelta di questo prodotto.

⚠ ATTENZIONE ! Prima di installare la lanterna, leggete ed applicate attentamente le norme di sicurezza e le istruzioni di seguito riportate.
Conservate con cura ed a portata di mano queste istruzioni in modo da poterle consultare in caso di necessità.

DESCRIZIONE (Fig. A)

1 Tappo di chiusura lanterna
2 Coperchio
3 Vetro
4 Corpo lanterna
5 Supporto lanterna con attacco lampadina
6 Dado di fissaggio

DESCRIZIONE MARCATURE E SIMBOLI (Fig.B)

1 ATTENZIONE!
2 Leggete con attenzione il manuale di istruzioni
3 ⧈ Doppio Isolamento
4 I rifiuti elettrici ed elettronici possono contenere sostanze pericolose per l'ambiente e per la salute umana; non devono pertanto essere smaltiti con quelli domestici ma mediante una raccolta separata negli appositi centri di raccolta o riconsegnati al venditore nel caso di acquisto di una apparecchiatura nuova analoga. Lo smaltimento abusivo dei rifiuti comporta l'applicazione di sanzioni amministrative.

DESCRIZIONE COLLEGAMENTO ELETTRICO (Fig. C)

1 Coperchio
2 Morsetto
3 Conduttore di neutro (blu)
4 Conduttore di linea (marrone)
5 Fori per il fissaggio
6 Tappo

DOTAZIONE

La confezione di acquisto comprende:
- Lanterna
- Manuale di uso e manutenzione (questo manuale)
- Dichiarazione di conformità (annesso al presente manuale)

DATI TECNICI

Tensione d'alimentazione	230V~50Hz
Potenza max installabile	60W
Attacco lampada	E27
Grado di protezione	IP 44

NORME DI SICUREZZA GENERALI

1) Rispettate le istruzioni per il montaggio riportate nel presente manuale.
2) Verificate periodicamente lo stato dell'apparecchio.
3) Se il vetro è rotto o in qualche modo danneggiato, sostituitelo immediatamente.
4) Attenzione! Non spruzzate getti di acqua diretti alla lanterna.

NORME DI SICUREZZA ELETTRICHE

⚠ Attenzione: la lanterna deve essere montata da un elettricista qualificato secondo le normative vigenti.
Disinserite l'alimentazione elettrica prima dell'installazione.
1) La tensione di alimentazione deve corrispondere a quella dichiarata sulla targhetta dati tecnici (230V~50Hz). Non utilizzate altro tipo di alimentazione.
2) È consigliato l'uso di un apparecchio salvavita sulla linea di alimentazione elettrica; consultate il vostro elettricista di fiducia.

INSTALLAZIONE

La lanterna è idonea ad installazione in ambienti esterni ed è resistente alla pioggia. In ogni caso non bagnatela con getti diretti e se volete pulirla, fatelo con un panno.

COLLEGAMENTO ALLA RETE

⚠ ATTENZIONE ! Prima di ogni operazione, staccate l'alimentazione della rete.
- Utilizzate un cavo di alimentazione a due poli marchiato, con una sezione minima di 2x1mm^2 e adatto all'ambiente di impiego.
- Togliete il coperchio (Fig.C pos.1) svitando i dadi (Fig.A pos.1), e svitate il morsetto (Fig.C pos. 2).
- Forate il tappo (fig. C pos. 7) per permettere il passaggio del cavo di alimentazione ed eseguite il collegamento; fissate con cura il morsetto.
- Fissate ora il coperchio (fig. C pos. 1) alla parete mantenendo la marcatura 'UP' con la freccia rivolta verso l'alto (fig. C pos. 5).

SOSTITUZIONE LAMPADINA

⚠ ATTENZIONE ! Prima di ogni controllo o manutenzione, staccate l'alimentazione e attendete il completo raffreddamento della lanterna in caso di uso.
Utilizzate solo lampadine con una potenza massima di 60W, attacco E27 e tensione di alimentazione 230V~50Hz.
- Separate il coperchio dalla lanterna e sostituite la lampadina.

RICERCA GUASTI

Se l'apparecchio non funziona: controllate che tutti gli allacciamenti elettrici siano ben collegati alla rete; controllate che non sia scattato l'apparecchio salvavita; controllate che la lampadina non sia bruciata.

DEMOLIZIONE

Per la salvaguardia dell'ambiente procedete secondo le norme vigenti del luogo.
Quando il prodotto non è più utilizzabile né riparabile, procedete allo smontaggio delle parti per lo smaltimento differenziato dei rifiuti.

MODIFICHE

Testi, figure e dati corrispondono allo standard aggiornato all'epoca della stampa delle presenti istruzioni. Il costruttore si riserva la facoltà di aggiornare la documentazione qualora venissero apportate delle variazioni alla macchina, senza incorrere per questo in alcun obbligo.

© Nessuna parte di questa pubblicazione e della documentazione allegata alla macchina può essere riprodotta senza un permesso scritto.